hilfe

Importieren des Konvertierungsmakros in Openoffice

Um das Makro dauerhaft für ihr Openoffice nutzbar zu machen, gehen Sie wie folgt vor:

Zunächst laden Sie die Datei 002dokuwiki.odt auf Ihren Computer herunter.

Öffnen Sie das Menü `Extras → Makros → Makros verwalten → OpenOffice.org Basic`

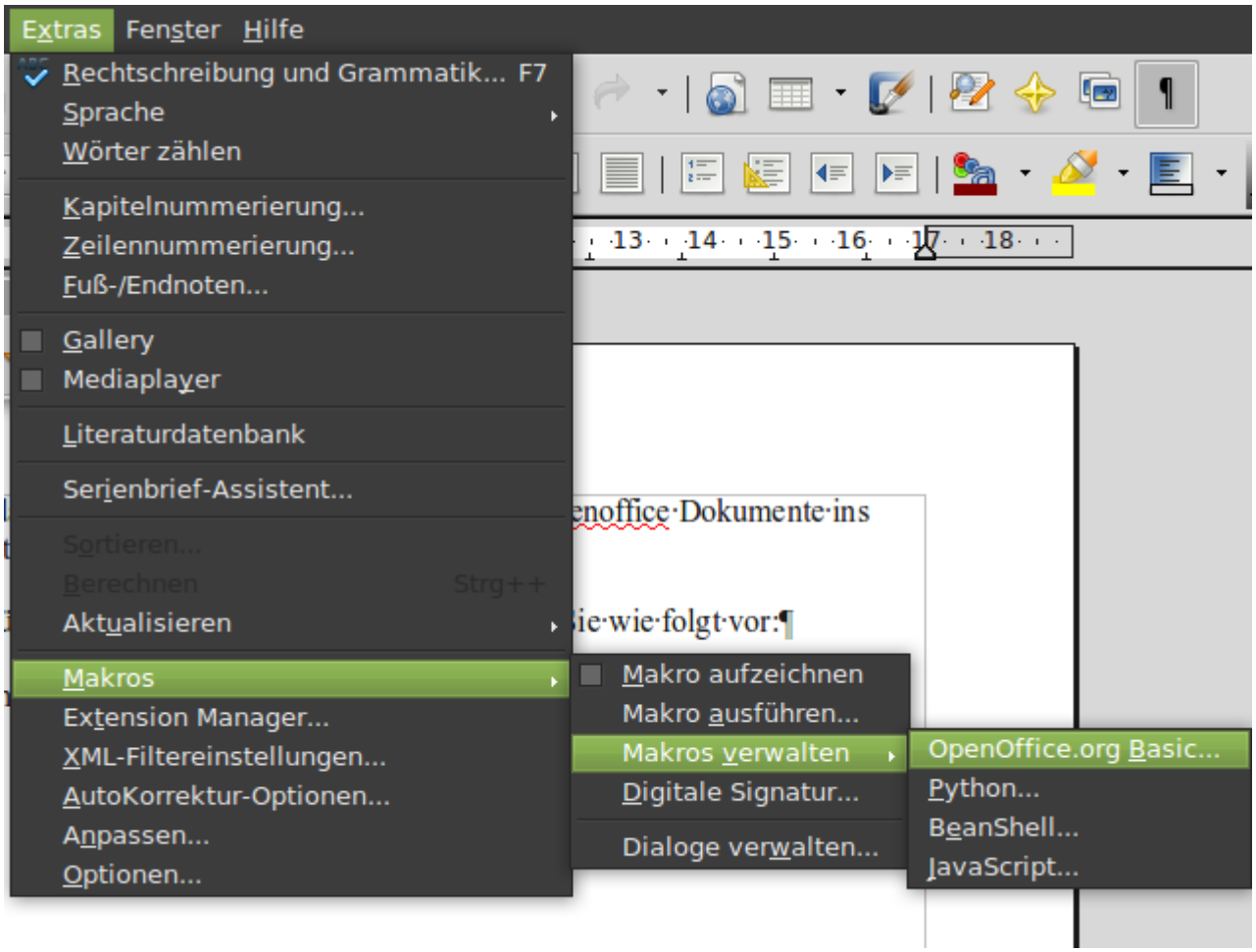

Im erscheinenden Dialog klicken Sie auf `Verwalten`,im dann erscheinenden Fenster wählen Sie den Reiter `Bibliothek` aus, wählen oben `Meine Makros und Dialoge` und klicken dann auf `Importieren`:

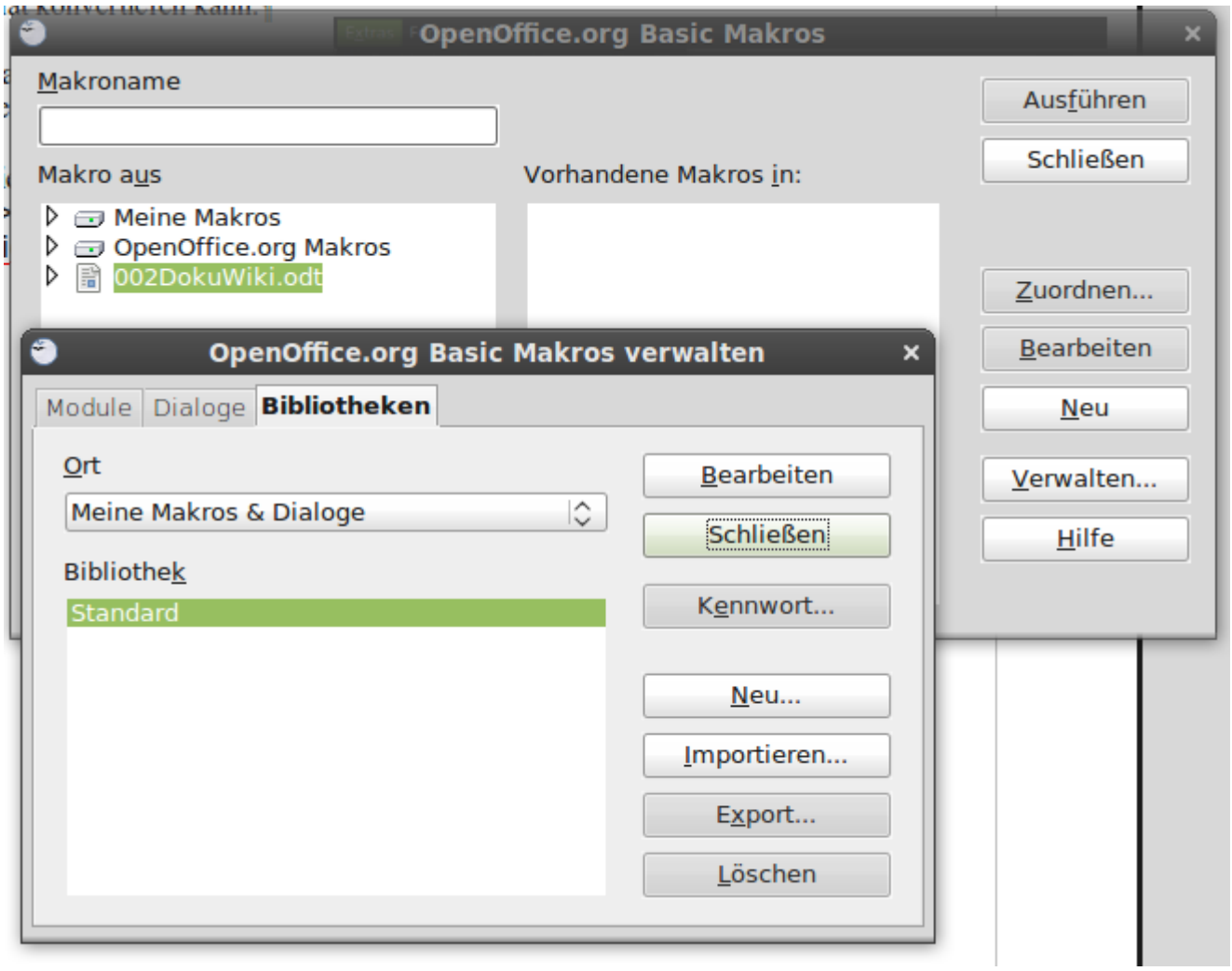

Nun öffnen Sie die Datei zuvor heruntergeladene Datei `002dokuwiki.odt`. Wählen Sie dann das Makro `DokuWiki` aus und klicken Sie auf `OK`.

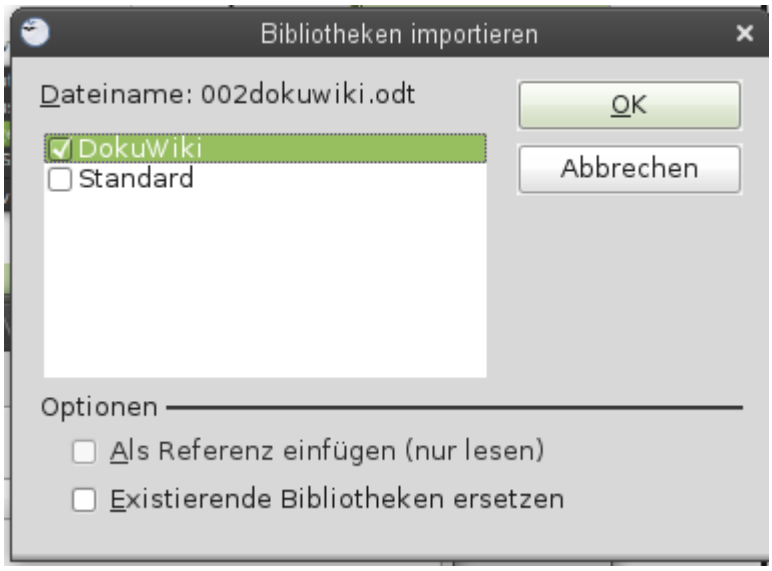

From:
https://vif.gym.seminar-karlsruhe.de/seminarwiki/ - **SeminarWiki ab K24**

Permanent link:
https://vif.gym.seminar-karlsruhe.de/seminarwiki/hilfe:oomakroimport?rev=1312022012

Last update: **2015/12/09 18:25**